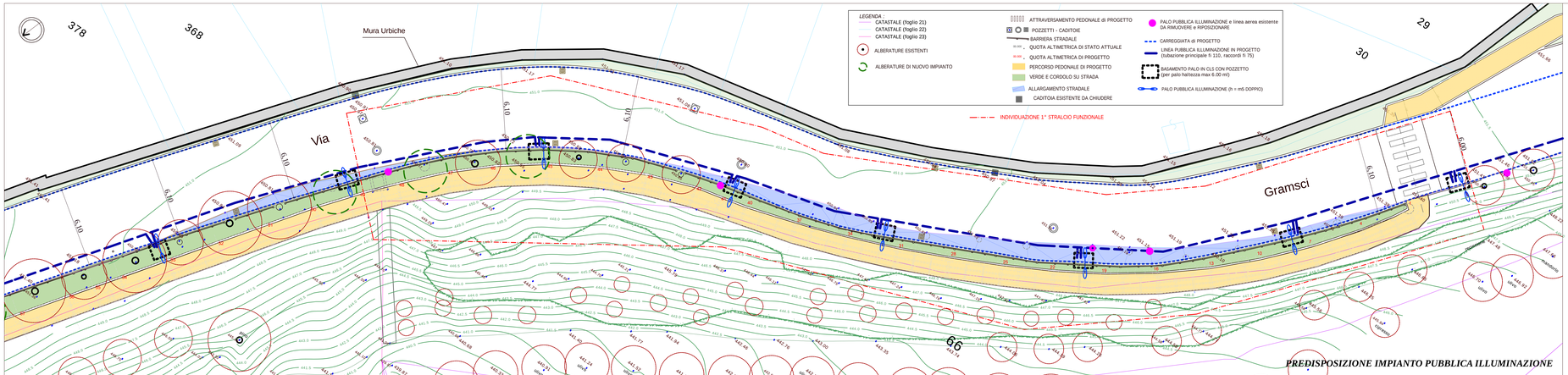

PREDISPOSIZIONE IMPIANTO PUBBLICA ILLUMINAZIONE

PARTICOLARI

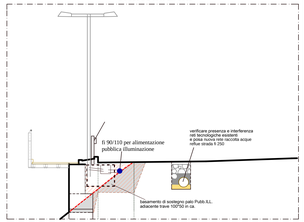

SEZIONE"TIPO" PALO PUBBLICA ILLUMINAZIONE

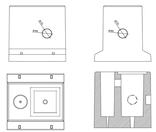

BASAMENTO "TIPO" PALO PUBBLICA ILLUMINAZIONE CON POZZETTO

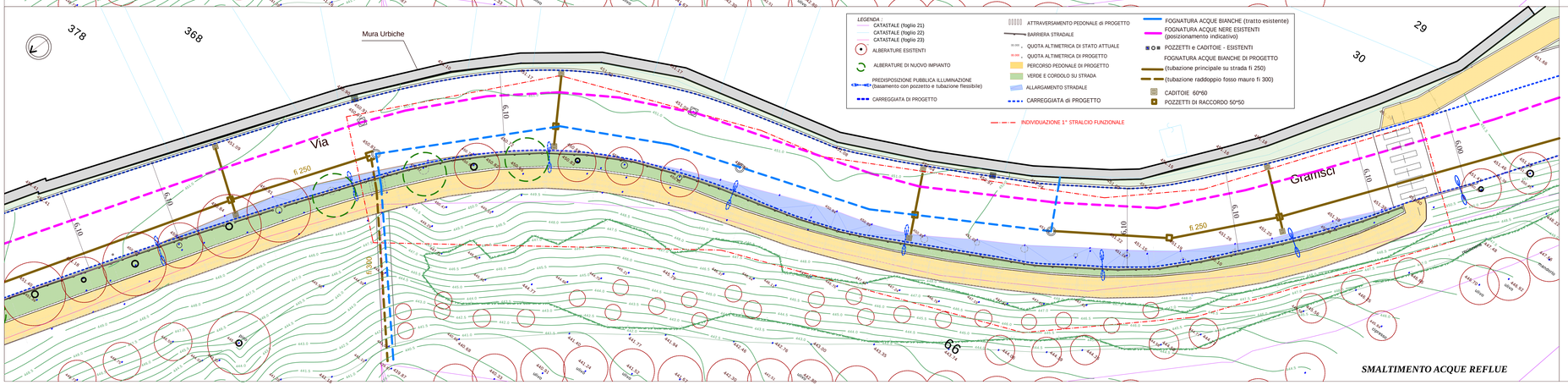

SMALTIMENTO ACQUE REFLUE

PARTICOLARI

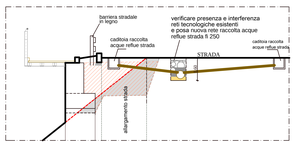

SEZIONE"TIPO" PALO RETE SMALTIMENTO ACQUE REFLUE

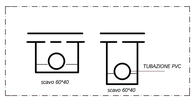

SEZIONE TIPO: SCAVI PER URBANIZZAZIONI

REGIONE DELL'UMBRIA

COMUNE DI MONTEFALCO

AREA TECNICA

SISTEMAZIONE E RIQUALIFICAZIONE DI VIA ANTONIO GRAMSCI IN MONTEFALCO CAPOLUOGO, CON PREVISIONE DELLA MODERAZIONE DEL TRAFFICO E REALIZZAZIONE DI UN PERCORSO FINALIZZATO AL MIGLIORAMENTO DELLA SICUREZZA DEI PEDONI

committente
COMUNE DI MONTEFALCO

responsabile Area Tecnica Comune di Montefalco
PAOLA EMILI ingegnere

responsabile del procedimento
PAOLA EMILI ingegnere

gruppo di progettazione
CATERINO BONIFAZI *architetto – coordinamento generale, progetto architettonico*
SALVINA ALLEGRA MASCI *architetto – vicarietà, progetto architettonico*
FABIOLA SPADINI *– collaborazione generale*
BRUNO ELEUTERI *ingegnere – progetto strutturale*
rilievo topografico fornito dal Comune di Montefalco

PROGETTO ESECUTIVO 1° Stralcio Funzionale

PROGETTO IMPIANTISTICO

PREDISPOSIZIONE IMPIANTO PUBBLICA ILLUMINAZIONE - PARTICOLARI

SMALTIMENTO ACQUE REFLUE - PARTICOLARI

TAVOLA

I 01

scala disegni
1:200 - varie
data
19.12.2015
rEE

BONIFAZI ° STUDIO DI ARCHITETTURA
06031 BEVAGNA (PG) - 15, via Prima Maggio
Tel. e Fax. +39 0742 361075 - E-Mail: bonifazi@libero.it

Questo documento è di nostra proprietà esclusiva. E' proibita la riproduzione, anche parziale, e la cessione a terzi senza la nostra autorizzazione.